



Publiée au recueil des actes
de l'Agence des espaces verts de la Région
Île-de-France, le : **07 MARS 2018**
Transmise au contrôle
de légalité, le : **08 MARS 2018**
La Présidente du Conseil d'administration
de l'Agence des espaces verts

Anne Cabrit

DÉLIBÉRATION

N°18-012 du 7 mars 2018

(report session du 15 février 2018)

Approbation d'un bail rural à long terme et habilitation donnée à la Présidente pour signer ce bail (Rougeau - Bréviande)

LE CONSEIL D'ADMINISTRATION

- VU le Code général des collectivités territoriales, et notamment ses articles L. 4413-2 et R. 4413-1 à R. 4413-16 ;
- VU les articles L. 2211-1 et L. 2221-1 du Code général de la propriété des personnes publiques, relatifs à l'utilisation du domaine privé des personnes publiques ;
- VU le rapport présenté par la Présidente du conseil d'administration de l'Agence des espaces verts.

DELIBERE

- Article 1 : Approuve la conclusion du bail rural à long terme avec un agriculteur, récapitulé dans le tableau ci-annexé.
- Article 2 : Habilité la Présidente à signer le bail.
- Article 3 : Les recettes correspondantes seront imputées sur le Budget général de l'Agence des espaces verts.

Nombre de votants.....:	9
Votes POUR.....:	9
Votes CONTRE.....:	0
Abstentions.....:	0
Ne prend pas part au vote:	0

Annexe N°1 à la délibération N°18 – 012 du 7 mars 2018 (report session du 15 février 2018)

N° de Concession	PRIF	Bénéficiaire	Objet auquel se rapporte la recette	Parcelles et lieu	Surface ou linéaire	Calcul de la redevance	Montant de la redevance	Ligne budgétaire	Début de l'autorisation	Fin de l'autorisation
112	ROUGEAU - BREVIANDE	Un agriculteur	Bail rural à long terme	Seine Port AE n°4 – 142	07ha 07a 44ca	Selon arrêté préfectoral	691,59 € / an	937 76 757 (code service 10)	Date de signature	Durée de 9 ans

Annexe N°2 à la délibération N°18 – 012 7 mars 2018
(report session du 15 février 2018)

Plan des parcelles louées

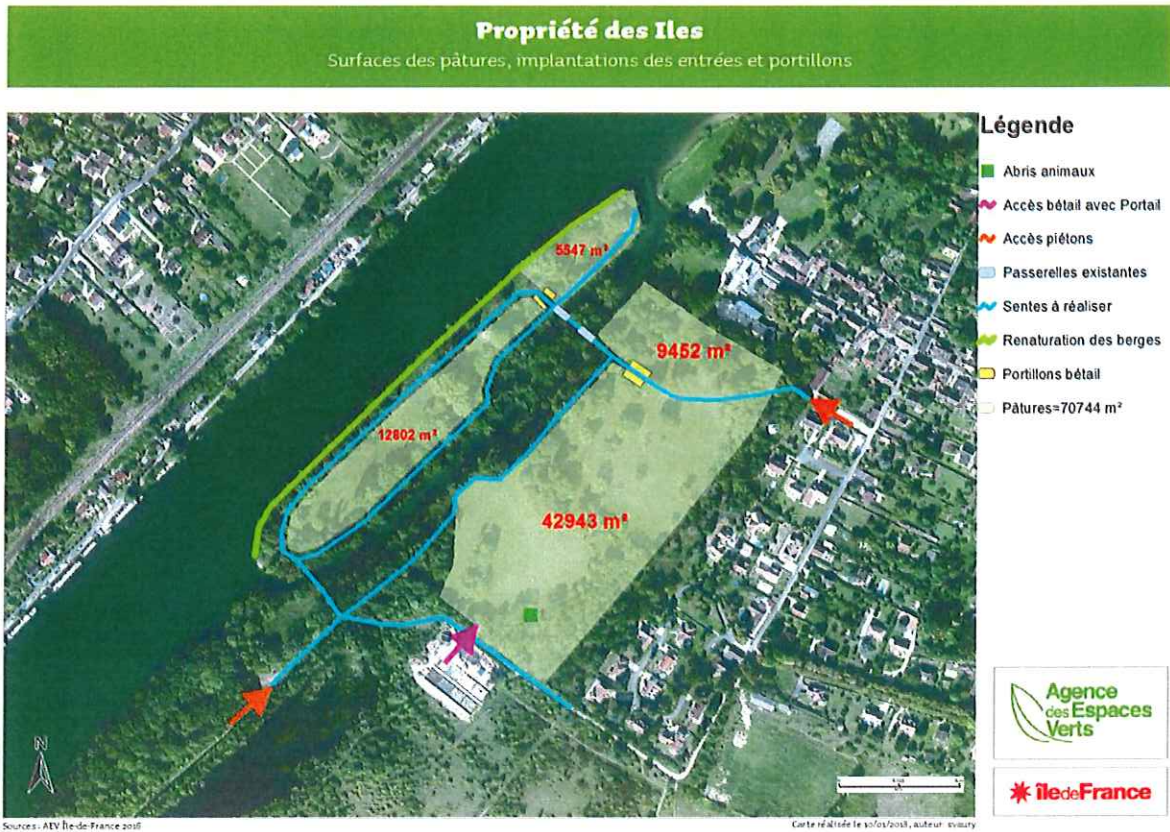

Accusé de réception

Nom de l'entité publique	Agence des espaces verts de la région d'Ile-de-France
Numéro de l'acte	18-012
Nature de l'acte	CC - Contrats, conventions et avenants
Classification de l'acte	3.3 - Locations
Objet de l'acte	Approbation dun bail rural à long terme avec un agriculteur et habilitation donnée à la Présidente pour signer ce bail (Rougeau et Bréviande)
Statut de la transmission	8 - Reçu par Contrôle de légalité
Identifiant unique de télétransmission	-287500052-20180308-18-012-CC
Date de transmission de l'acte	08/03/2018
Date de réception de l'accuse de réception	08/03/2018